

Legende:

- Bahnanlagen Bestand
- Bahnanlagen Abbruch
- Bahnanlagen neu
- Gemeindegrenze
- Gemarkungsgrenze
- Flurgrenze
- Bahnseitengraben neu
- Gewässer vorhanden
- Flurstücksgrenze
- Planfeststellungsgrenze
- BW-Nr. gem. Anlage A9
- Bahnseitengraben neu
- Gewässer vorhanden
- Flurstücksgrenze
- Planfeststellungsgrenze

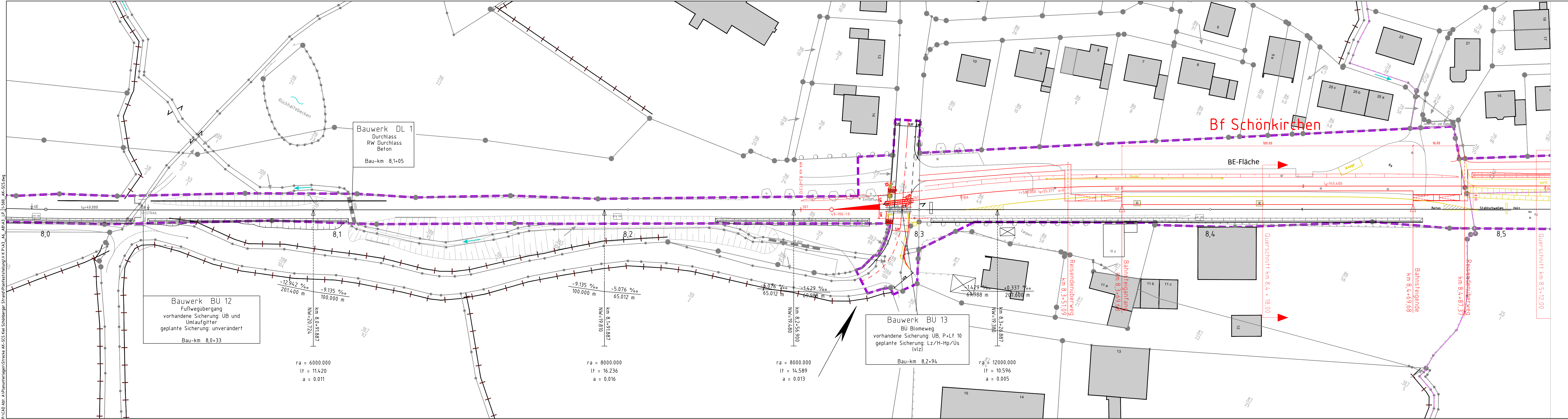

<p>Nr. Änderung</p> <p>im Auftrage: NAH.SH GmbH Nahverkehrsverbund Schleswig-Holstein Raiffeisenstraße 1 24103 Kiel</p> <p>EIU: AKN Eisenbahn AG Rudolf-Diesel-Straße 2 24568 Kattenkirchen</p> <p>Planverfasser: AKN Eisenbahn AG Rudolf-Diesel-Straße 2 24568 Kattenkirchen</p> <p>Baumaßnahme: Reaktivierung der Nebenbahn Kiel - Schönberger Strand Planfeststellungsabschnitt 2 Bau-Km 7,585 bis Bau-Km 24,0</p> <p>Planinhalt: Lageplan zur Planfeststellung gem. § 18 AEG Bau-km 8,0+0,0 - 8,5+0,0 Gemarkung Schönkirchen</p>	<p>Datum</p> <p>Name</p> <p>Genehmigungsvermerk der Planfeststellungsbehörde:</p> <p style="text-align: center; color: red; font-weight: bold; font-size: 1.2em;">VORABZUG</p> <p style="text-align: center; color: red; font-weight: bold; font-size: 0.8em;">Planungsstand 20.09.2017</p> <p style="text-align: right;">AKN/A</p> <table border="1" style="width: 100%; border-collapse: collapse;"> <thead> <tr> <th>Planurspr.</th> <th>Datum</th> <th>Name</th> </tr> </thead> <tbody> <tr> <td>15.11.2012</td> <td>15.11.2012</td> <td>A. Klar</td> </tr> <tr> <td>21.04.2017</td> <td>21.04.2017</td> <td>Metzger</td> </tr> <tr> <td>02.05.2017</td> <td>02.05.2017</td> <td>Lewerenz</td> </tr> </tbody> </table> <p>Streckenkilometer: AK-SCS</p> <p>Baukilometer: 7,5-24,0</p> <p>Plannummer: EP_LP-AK-SCS-080-085</p> <p>Maßstab: 1 : 500</p> <table border="1" style="width: 100%; border-collapse: collapse;"> <thead> <tr> <th>Status</th> <th>VP</th> <th>EP</th> <th>AP</th> </tr> </thead> <tbody> <tr> <td></td> <td></td> <td style="text-align: center;">X</td> <td></td> </tr> </tbody> </table> <p style="text-align: right; font-size: 0.6em;">21 September 2017</p>	Planurspr.	Datum	Name	15.11.2012	15.11.2012	A. Klar	21.04.2017	21.04.2017	Metzger	02.05.2017	02.05.2017	Lewerenz	Status	VP	EP	AP			X	
Planurspr.	Datum	Name																			
15.11.2012	15.11.2012	A. Klar																			
21.04.2017	21.04.2017	Metzger																			
02.05.2017	02.05.2017	Lewerenz																			
Status	VP	EP	AP																		
		X																			